INSCRIPCIONES Y CONSULTAS

Enviar boletín a:

INSTITUTO TECNOLÓGICO DE CASTILLA Y LEÓN

Teléfonos 947 29 84 71 - 947 29 80 08
Fax: 947 29 80 91
e-mail: formacion@itcl.es

LUGAR DE CELEBRACIÓN

INSTITUTO TECNOLÓGICO DE CASTILLA Y LEÓN

C/ López Bravo, 70
Polígono Industrial de Villalonquéjar
09001 – BURGOS

DERECHOS DE INSCRIPCIÓN

216 Euros

DURACIÓN

12 Horas

NÚMERO DE PLAZAS

Nº de Plazas Limitadas: 14 Alumnos

FECHA Y HORA

Fechas: Del 8 al 11 de Noviembre de 2010

De Lunes a Jueves

Horario: De 17:00 a 20:00horas.

CURSO SOBRE:

IMPLANTACIÓN DEL TPM

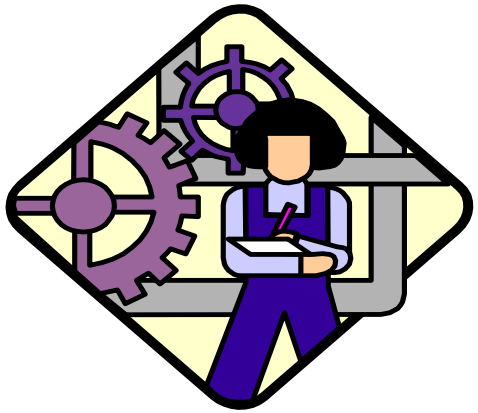

Burgos, Noviembre de 2010

AENOR ER Empresa Registrada ER-1246/2001 — CERTIFIED IQNet QUALITY SYSTEM ISO 9001:2000

PRESENTACIÓN

Mantenimiento productivo total (TPM) constituye un concepto en materia de mantenimiento, basado en: participación de todo el personal, desde la alta dirección hasta los operarios de planta, creación de una cultura corporativa orientada a la obtención de la máxima eficacia en el sistema de producción y gestión de los equipos y maquinarias, implantación de un sistema de gestión de las plantas productivas que facilite la eliminación de las pérdidas antes de que se produzcan, implantación del mantenimiento preventivo como medio básico para alcanzar el objetivo de cero pérdidas, aplicación de los sistema de gestión de todos los aspectos de la producción, incluyendo diseño y desarrollo, ventas y dirección.

El TPM, constituye una herramienta para la creación de una Empresa Lean, ya que es una metodología de gestión orientada a la optimización de los activos empresariales, a través de la eliminación total de las pérdidas.

OBJETIVOS

- Conocer los conceptos relacionados con el TPM.
- Conocer los requisitos necesarios que se deben dar en la empresa para poder implantar el TPM en la misma con éxito.
- Capacitar a los asistentes para implantar el TPM en su empresa.

DIRIGIDO A

Responsables y técnicos de los departamentos de producción y mantenimiento.

FORMACIÓN IN COMPANY:

Este programa formativo se puede adecuar a las necesidades específicas de su empresa, e impartirle en la modalidad "in company" para sus empleados.

PROGRAMA

- **Conceptos globales de mantenimiento productivo total TPM.**
- **Factores que intervienen en un proceso productivo (los seis desperdicios de los equipos).**
- **Los 5 pilares del TPM.**
- Eliminación de las pérdidas.
- Mantenimiento de la concepción.
- Mantenimiento programado.
- Automantenimiento.
- Formación y entrenamiento.
- **Implantación del TPM.**
- Implicación de la Dirección comunica la decisión de usar TPM.
- Lanzamiento de la campaña formativa.
- Adaptar la organización para implantar el TPM.
- Establecer hábitos y objetivos.
- Formulación de un plan maestro de implementación.
- Efectividad de los equipos de mejora.
- Establecer un mantenimiento autónomo.
- Inicio del programa de mantenimiento agendado en el departamento de mantenimiento.
- Establecer el plan de formación.
- Desarrollo del programa de administración del equipo.
- Implementación del TPM.
- **Casos prácticos.**

BOLETÍN DE INSCRIPCIÓN

E n v i a r p o r F a x o C o r r e o

Nombre y Apellidos ..... D.N.I. .....

Empresa ..... Función que Desempeña .....

Dirección ..... C.P. ..... Población .....

Provincia ..... Teléfono ..... Fax ..... CIF .....

Está adherido a ITCL para la gestión del los fondos del FORCEM ☐ **SI** ☐ **NO.** (Sólo en caso afirmativo)

Desea bonificarse por el presente curso ☐ **SI** ☐ **NO.**

Para bonificarse acciones por FORCEM, adjuntar al presente boletín el correspondiente modelo del FORCEM.

Solicita asistir al curso sobre: **IMPLANTACIÓN DEL TPM,** que se celebrará del 8 al 11 de Noviembre de 2010, en Burgos.

Forma de Pago:

Recibo Domiciliado. Nombre Entidad Financiera:.....

Entidad: _ _ _ _ Oficina: _ _ _ _ Dc.: _ _ Nª Cta.: _ _ _ _ _ _ _ _ _ _

Facturar a empresa o particular (tachar lo que no proceda**).**

Declaro que todos los datos y documentos coinciden fielmente con la realidad. Asimismo, y a los efectos de lo dispuesto en la Ley Orgánica 15/1999, de 13 de diciembre de Protección de Datos de Carácter Personal y demás normativa de desarrollo, autoriza la utilización de los datos personales contenidos en el presente documento y su tratamiento informático para la gestión del Plan de Formación en el que se incorpora la acción formativa a la que me inscribo.